



**ARSH** CONSTRUCTION  
أرش للتشييد و البناء

**Company Profile**

An Egyptian company established in October 6 City in 2019 with 100% Egyptian capital. we operates in the fields of:

- General contracting and real estate development
- General supplies
- Providing logistical services
- Disassembly and assembly of furniture

شركة مصرية تأسست في مدينة السادس من أكتوبر  
عام 2019 براس مال مصري 100 %  
تعمل في مجال :

- المقاولات العامة والتطوير العقاري
- التوريدات العمومية
- تقديم الخدمات اللوجستية
- فك وتركيب الأثاث



# سياسة الشركة Company Policy



ARSH CONSTRUCTION  
أرش للتشييد والبناء



ARSH CONSTRUCTION  
أرش للتشييد والبناء



تطبيق وإتباع كافة النظم والمواصفات العالمية للأعمال الإنشائية والتصميمية ومرادى تنفيذ الأعمال؛ فلدينا فريق عمل بالمشروعات لتطبيق المواصفات القياسية طبقا للكود المصري

Implementing and adhering to all international systems and specifications for construction and design work, as well as the stages of project execution; we have a project team dedicated to applying the standard specifications according to the Egyptian code.

We apply the highest standards in various construction and finishing stages that meet all client needs, drawing on our knowledge of new materials and technologies in the modern construction market.

نطبق أعلى المستويات في مراحل الإنشاءات والتشطيبات المختلفة والتي تلبى كافة احتياجات العملاء من دراية بالمواد والتقنيات الجديدة في سوق عالم البناء الحديث



Through our technical support management, we achieve a high level of distinguished architectural and structural designs, overseen by the executive director with the assistance of the technical support manager. In addition to high-end designs, we provide quantity lists, category and pricing schedules for all project sections, as well as specifications, finishing schedules, and all types of contracts to ensure that the construction is executed according to the highest standards and specifications and international criteria.

نحقق من خلال إدارة الدعم الفني مستوي عالي من التصميمات المعمارية والإنشائية المتميزة، والتي يشرف عليه المدير التنفيذي بمساعدة مدير إدارة الدعم الفني، إضافة إلى التصميمات الراقية نقدم قوائم الكميات وجدول الفئات والأسعار لكافة أقسام المشروع وكذلك المواصفات وجدول التشطيبات وكافة أنواع العقود وذلك لضمان تنفيذ البناء طبقاً لأعلى المعايير والمواصفات القياسية و المعايير الدولية.





إتباع أعلى وسائل التنسيق بين  
كافة التخصصات بالمشروع

Follow the highest  
coordination methods  
among all disciplines in  
the project.



ARSH CONSTRUCTION  
أرش للتشييد والبناء

We have a list of the best and most sophisticated suppliers of materials and equipment, as well as a qualified team of specialists in all civil and architectural disciplines, including finishing works, electromechanical works, and road and drainage works.

Arsh for Construction and Building is classified according to its membership in the Egyptian Federation for Construction and Building Contractors:

1. Integrated building works
2. Road and pathway works
3. Operation and maintenance of buildings



ARSH CONSTRUCTION  
ارش للتشييد والبناء

لدينا قائمة بأفضل وأرقى موردي المواد والمعدات كما ان لدينا مجموعة مؤهلة من المتخصصين في كافة التخصصات المدنية والمعمارية أو أعمال التشطيبات و أعمال الكهروميكانيكال واعمال الطرق والصرف ارش للتشييد والبناء مصنفة حسب عضويتها في الاتحاد المصري لمقاولي التشييد والبناء

1. أعمال المباني المتكاملة
2. أعمال الطرق والممرات
3. أعمال تشغيل وصيانة المباني



# سابقة أعمال Portfolio



ARSH CONSTRUCTION  
أرش للتشييد والبناء

## أستوديوهات الأهرام

عبارة عن إنشاء متكامل لعدد ثلاث  
جالونات بمساحة 7000 م2 ملحق بـ 2م  
ثلاث مباني فندقية بمساحة 3000 م2  
للاستخدام  
كـبـلـوتـهـات سـنـيـمـائـية و أـسـتـودـيـوـهـات  
التصوير بإجمالي مساحة 10000 م2  
الاعمال شاملة عزل الصوت و الموقع  
العام

### Al-Ahram Studios

Integrated construction of  
three halls with a total area  
of 7,000 m2, attached to  
three hotel buildings with an  
area of 3,000 m2 for use as  
(film stages and photography  
studios), with a total area of  
10,000 m2. The work includes



ابو رواش  
محافظة الجيزة



مجمع حمامات سباحة  
كفر الشيخ



إنشاء مجمع حمامات  
السباحة وتطوير الملاعب  
بنادي كفر الشيخ الرياضي

Kafr El-Sheikh Swimming  
Pool Complex



Construction of a swimming  
pool complex and develop-  
ment of sports fields at Kafr  
El-Sheikh Sporting Club.



محافظة كفر  
الشيخ



نادي نيو جيزة الرياضي



أعمال إنشاء حمام سباحة  
نصف اوليمبي بنادي NEW  
GIZA بطريق مصر الاسكندرية  
الصحراوي

### New Giza Sporting Club



Construction of a  
semi-Olympic swim-  
ming pool at New Giza  
Sporting Club on the  
Cairo-Alexandria Desert  
Road.



نيو جيزة محافظة  
الجيزة



## مركز خدمة Pirelli



مركز خدمة متكامل  
لمبيعات وصيانة الاطارات  
علي مساحة 2200 م

## Pirelli Service Center



Integrated service center  
for tire sales and  
maintenance, with an  
area of 2200 m2.



ابو رواش  
محافظة الجيزة



## توكيل دياب للكابلات



عبارة عن جمالون  
بمساحة 3500 م2 ملحق  
به مبني إداري بمساحة  
2م 850

### Diab Cables



It consists of a steel  
structure (truss) with  
an area of 3500 m2,  
attached to an admin-  
istrative building with  
an area of 850 m2.



ابو رواش -  
محافظة الجيزة

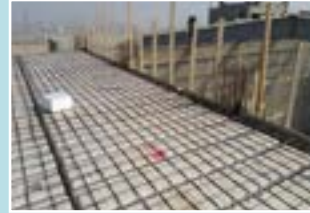

مقر مجموعة حسن  
درة CRC



أعمال تشطيبات متكامل  
للمقر الإداري بمساحة  
2م 1250

Hassan Dorra Group

CRC



Comprehensive finishing  
works for the administra-  
tive headquarters, with  
an area of 1250 m2.



القرية الذكية  
- محافظة  
الجزيرة



مشروع جهاز الخدمة الوطنية  
للزراعات المحمية  
(المرحلة الاولى)



اعمال إنشاء متكامل عدد  
36 صوبة زراعية ( 6 Clusters )  
بمساحة 367.2 كم<sup>2</sup>

National Service Projects  
Organization for Protected  
Agriculture Project (Phase 1)



Complete construction  
works for 36 green-  
houses (6 clusters) with  
an area of 367.2 km<sup>2</sup>



وادي الملك  
العاشر من رمضان



مشروع جهاز الخدمة  
الوطنية للزراعات المحمية  
(المرحلة الثانية)

اعمال الحفر وخرسانات  
القواعد وتركيب الهيكل  
المعدني لعدد 120 صوبة  
زراعية (Clusters 20) بمساحة  
1224 كم2

Project of the National Service Projects  
Organization for Protected Agriculture  
(Phase II).

Excavation works, founda-  
tion concrete, and in-  
stallation of the metal  
structure for 120 green-  
houses (20 clusters) with  
an area of 1224 km2.



ابو سلطان -  
الاسماعيلية



## العاصمة الادارية الجديدة



أعمال السيراميك والرغام  
وبياض المحارة لعدد من  
المباني بحي الوزارات

## The New Administrative Capital.



Ceramic, marble,  
and plastering works for a  
number of buildings in  
the Ministries District



العاصمة  
الادارية الجديدة



## مجموعة شركات أرما



اعمال صيانة ارضيات  
ايوكسي بمالة انتاج  
مصنع الزيوت

### Arma Group of Companies



Epoxy flooring maintenance works in the oil factory production hall.



العاشر من  
رمضان - الشرقية



مشروع اسكان جهاز  
العاشر من رمضان  
الاجتماعي



مباني متكامل لعدد 3  
عمائر

**Tenth of Ramadan Social  
Housing Project.**



Complete buildings for  
3 buildings.



العاشر من  
رمضان



مشروع الاسكان  
الاجتماعي بهيئة  
المجتمعات العمرانية



مباني متكامل لعدد 4  
عمائر

**Social Housing Project  
by the New Urban  
Communities Authority.**



Complete buildings for 4  
buildings.



العبور



شركة عرفة القابضة  
ARAFA Holding



أرضيات مخازن الشركة في  
المنطقة الحرة بمدينة  
نصر (شارع 15 المنطقة  
الشمالي، المنطقة الحرة  
العامة)

**Arafa Holding Company.**



Flooring for the compa-  
ny's warehouses in the  
Free Zone in Nasr City  
(15th Street, Northern  
Area, Public Free Zone).



المنطقة الحرة  
- مدينة نصر -  
محافظة القاهرة



## مراكز عملاء شركة WE



أعمال تشطيبات متكامل  
عدد 6 فروع لشركة WE  
لخدمات المحمول والانترنت

**WE company's customer  
service centers.**



Complete finishing works  
for 6 branches of WE for  
mobile and internet ser-  
vices.



## فروع شركة ORANGE



أعمال تشطيبات متكامل  
فرع رمسيس الخاص  
بشركة Orange لخدمات  
المحمول

### Orange branches.



Complete finishing  
works for the Ramses  
branch of Orange Mo-  
bile Services.



ميدان رمسيس -  
محافظة القاهرة



كمبوند جرين هايتس  
Green Heights



أعمال تشطيبات متكامل  
عدد 2 فيلا

Green Heights  
Compound



Complete finishing works  
for 2 villas



السادس من أكتوبر  
محافظة الجيزة



## نيسان مصر



أعمال الموقع العام  
( تسويات - بلدروات -  
انترلوك) لطريق المدخل  
الرئيسي الشركة

### NISSAN AUTO EGYPT



General site works  
(leveling - paving  
- interlocking) for  
the company's main  
entrance road



ابو راوش  
- محافظة  
الجيزة



## شركة ايجبت هوتيلز - قرية بالميرا بيتش - العين السخنة



- انتهاء وتشطيب اعمال الطريق الرئيسي والطرق الجانبية والطرق الواصلة بينهم واعمال تنسيق الموقع حول الطرق
- اعمال البوابة الرئيسية للقرية
- أعمال تسويات مخلفات الحفر والردم بمنطقة E - F
- تطوير الطرق بمنطقة الغاز الطبيعي
- تنفيذ الأعمال الخاصة بالأسوار الداخلية والخارجية للقرية
- أعمال إنشاء خط رفع بين محطة المعالجة القديمة ومحطة المعالجة الجديدة ووصلات الري
- إنشاء خزان مياه أرضي وترميم الخزانات القديمة
- إنشاء وتطوير المنطقة C بعدد 10 عمارات تتكون من ارضي ودورين متكرر وسطح
- ويشمل لاند سكيب حول العمارات وحمام سباحة
- الجميع تسليم مفتاح

**Egypt Hotels Company - Palmyra Beach**

**Village - Ain Sokhna**



- Completion and finishing of the main road, side roads, and connecting roads, and site coordination works around the roads
- Works of the main gate of the village
- Works of leveling excavation and backfilling waste in the E - F area
- Development of roads in the natural gas area
- Implementation of works related to the internal and external walls of the village
- Works of establishing a lifting line between the old treatment plant and the new treatment plant and irrigation connections
- Establishing an underground water tank and restoring old tanks
- Establishing and developing Area C with 10 buildings consisting of a ground floor, two floors and a roof
- Including landscaping around the buildings and a swimming pool
- All turnkey



**قرية بالميرا بيتش  
- العين السخنة**



## القبطان للمستودعات الجمركية

تخطيط وإنشاء وتشطيب  
المستودع الجمركي  
الخاص بشركة القبطان  
للمستودعات الجمركية علي  
مساحة 12.000 متر مربع

### Captain of Customs Warehouses

Planning, construction  
and finishing of the cus-  
toms warehouse of Al-  
Qabtan Customs Ware-  
houses Company on an  
area of 12,000 square  
meters



المنطقة  
الاقتصادية الخاصة  
- العين السخنة -



# شركاء النجاح مع أرش

Success partners with Arsh





**ARSH** CONSTRUCTION  
أرش للتشييد و البناء



3th DISTRICT, 6TH OF OCTOBER CITY,  
GIZA, EGYPT



+201000234419, +201118112223



+2036695421



[www.arsh-egypt.com](http://www.arsh-egypt.com)



[www.facebook.com/ARSHEGYPT](http://www.facebook.com/ARSHEGYPT)



[x.com/ARSHEGYPT](https://x.com/ARSHEGYPT)



[www.instagram.com/arshegypt](https://www.instagram.com/arshegypt)



[info@arsh-egypt.com](mailto:info@arsh-egypt.com)

# تايم شارت للإنشاء والتعمير

TIME CHART CONSTRUCTION & DEVELOPMENT



هي شركة قطرية تأسست في الدوحة عام 2014  
تعمل في مجال المقاولات العامة والانشاء  
والتعمير

It is a Qatari company established in Doha in  
2014, working in the field of general contracting,  
construction and building.



OFFICE NO. B-110, ALNAYEF SOUQ, EAST  
INDUSTRIAL STREET, AIN KHALED ZONE,  
DOHA, QATAR P.O BOX 82635



+97444430064



+97444430065



TCH@CTSQA.COM



THANK  
YOU